朝鮮日報 夕刊 三日(金) 本紙朝夕刊十頁

專賣特許 ツヨナール スフ入絹保强劑

代表的指導者를會集
新體制組織大綱披瀝
首相新任奉告歸京後着手

【東京電話同盟】近衛首相은 一日 [illegible] 新體制組織大綱等에 關하여 [illegible] 日政府가 今後施策의 基礎 [illegible] 基本國策要綱을 發表하고 同時에 首相談을 發表하여 그中에서 『國內에서는 强力한 新政治體制의 確立에 邁進한다』고 言明하엿는데 [illegible]

高度國防經濟策
商省의具體的施策內容

【東京電話同盟】政府의 基本國策要綱에 基하여 商工當局은 高度國防經濟의 確立을 目標로 重工業化學工業 鐵、石炭等의 劃期的 發展에 必須한 各種具體的施策을 準備하기로 되엇는데 그 內容은 大體로 如左하다

一、鐵鋼 日滿支를 一環으로하는 自給的 鐵鋼業의 確立을 目標로 徹底的 增産을 實行한다 [illegible]

三、石炭 [illegible]

三、化學工業 [illegible]

四、機械工業 [illegible]

五、科學振興及生產經營의合理化 [illegible]

精動本部理事會

【東京電話同盟】近衛內閣의 精動本部理事會는 三十一日午後四時부터 首相官邸에서 開會 [illegible]

獨、新政綱에 好感

【伯林三日發同盟】[illegible]

汽船賣却도拒否?
米、對日壓迫에專念

【紐育一日發同盟】[illegible]

獨空軍活躍

【伯林一日發同盟】[illegible]

勃羅會談 來週에開催

【소피아一日發同盟】[illegible]

콤스모리스크 워로차에프카線竣功

【莫斯科一日發同盟】[illegible]

對英攻擊態勢
獨大部隊、續續集結

【紐育一日發同盟】[illegible]

急速解決要望
英外相重光大使會見

【倫敦一日發同盟】[illegible]

데마放送根源은 意外、英國大使館

【東京電話同盟】[illegible]

日蘇關係調整을希望
蘇外相、最高會議서演說

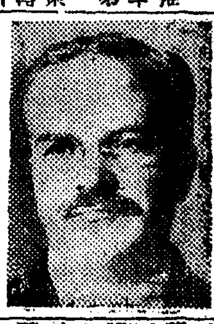

【莫斯科一日古賀同盟特派員發】[illegible]

◀對日關係 [illegible]

◀對支關係 [illegible]

蘇聯最高會議

【莫斯科一日發同盟】[illegible]

共同管理案中心
米首腦重要協議
同案을近近上院에提議

【華盛頓一日發同盟】[illegible]

上海領事團會議

【上海三十一日發同盟】[illegible]

蘭印特派使節
小磯大將에交涉

【東京電話同盟】近衛首相은 [illegible]

人事·集會

[illegible]

近衛首相訪問 末次大將要談

【東京電話同盟】[illegible]

末次大將談

【東京電話同盟】[illegible]

中共、秘密文書暴露

【香港一日發同盟】[illegible]

七月卄四日成都爆擊時青天白日旗를달고 挑戰하여온敵E十五型機(軍當局下)

朝鮮學界總動員 (16)
夏期特別論文
한글發達史
朝鮮語學會 李克魯

한글發達史를 말하기前에 먼저 한글이 나기前에는 조선사람이 무엇을 써왔든가하는 問題이다.

漢字 [illegible]

한글의 歷史的 發展을 敍述하는데는 다음과가튼 네時代를 갈라보는것이 便利하다.

第一、創定期(正音時代)

第二、沈滯期(諺文時代)

第三、復興期(국문時代)

第四、整理期(한글時代)

第一、創定期

조선글이 처음으로 制定되어 訓民正音이란 이름으로 世上에 頒布된 世宗二十八年 [illegible]

世宗 [illegible]

成宗 [illegible]

第二、沈滯期

[illegible]

氏는 慶南宜寧出生 [illegible] 朝鮮語學會에 [illegible]

時調 [illegible]

第三復興期

[illegible]

學部 [illegible]

第四 整理期

[illegible]

新聞 [illegible]

今日夕刊四面

八面鋒

[illegible]

第十八回決算公告 朝鮮火災海上保險株式會社 昭和十五年八月一日

血病있는이에게 無代進呈!

朝報

ピアノ オルガン

寫眞

女子採用

自動車運轉手

痔疾專門 回春醫院

漢藥醫學經驗者

新聞支局募集

日曜日案內!! 長安寫眞場へ

光陽ケ岡住宅地 東京建物株式會社 分讓部

結核 ツベローゲン 醫學博士成田夬介先生創製 肋、腹膜炎特殊注射劑 植村製藥所

國産 ビオトニク 弱体强化 精力增進 참으로眞正한補藥 植村製藥所 鳥居商店

"拜英思想을 一掃! 純正國語運動展開

中等以上學校의 英語科目廢止研究" 學務局防諜教育方針決定

知識層의 英語熱은 間諜行爲의 溫床

英字使用도 排除하여야 한다

塩原學務局長談

關釜連絡航路擴充

明日鐵道局에서 海峽輸送連絡協議會開催

철도국(鐵道局)과 조선철도국(鮮鐵)에서는 공동으로 …

府內六十二講習會 自肅運動具體化

代表者가 協和會結成

경성부내에는 남녀중등학교 …

"선들""바람"의 出處

北進中의 颱風의 影響

은혜도 많노코 못베푼世上!

"體驗을 살리라!"

內地派遣奉仕隊報國靑年隊帰還

琉璃詐欺漢

뻐스와 列車衝突

府內納涼의 水泳場

塔洞, 社稷, 櫻井三公園에 設置

竊盜逮捕하든 巡査咬傷

土幕民敎化 指導懇談會

라디오聽取者 二十萬을 肉薄

非行續出의 "京軌車"

乘務員의 乘客毆打事件까지 發生하여 物議紛紛

染料暴利

京城水泳場에 人命救濟網

我國에선 最初의 施設

本町防犯協會 發會式盛大

仁川軍需工場 從業員精動大會

入京 米國女敎員團

愛情의 赤信號! 虛僞强盜告發

傷心의 中年女秘中秘策發覺

物産會社重役 暴利로 法網에

學生服公定價를 無視

榮養菓子로 暴利

長男轢死憤慨 列車에 妨害

無智한 中老의 犯行

天氣豫報

傳染病退治隊

東署管內에서 猛活動

스포-츠 (體育)

스포-츠의 體育親善 鮮滿對抗競技

七種目에 눈代表決定

中等野球豫選 明三日부터擧行

町對抗籠球延期 十六個町이 參加

遠征中의 新興軍 全牧丹江軍을 擊破

李東善氏創氏

厨房經濟의 福音
味覺調理의 王座 『鹽梅』(アンバイ) 發賣!!
양렴가루
一次試用하시면 眞價를 아실줄로 確信함
本品은『구루다민酸』에 消化防酵作用을 兼有한 梅의 主成分『拘櫞酸』含有의 純調味料인대 榮養豐富, 美味滿點, 用法簡易 價額低廉으로 厨房經濟의 至寶가 된다

調味の源 鹽梅

本品은 和洋料理其他一般飮食物의 調味料로서 斯界의 王座됨을 確信함 特히 原料에는 小麥의 主成分에 別項記載의 貴重成分을 含有하야『調味의素』『精力의素』로서 病者虛弱者에 用하여 妙함

製造發賣元 京城府公平町九十九番地 三福合名會社 電話光化門 一、六四八番

特約店設置道 京畿道、黃海道、平安南道、慶尙南道、慶尙北道
特約店未設置道 全羅南北道、忠淸南北道、江原道、咸鏡南北道、平安北道 (統制組合加入ノ爲メ南朝鮮特約店變更)

慶尙南北道 販賣店 申込所 大邱市壽町 元昌商店 電話 一七四四番

豪華キャストを誇るこの秋
久方振り! 上原、佐分利の魅力が全女性に呼びかける!
上原謙 佐分利信 桑野通子 北見禮子 森川まさみ(京都より) 他オールスタア 野村浩將監督
封切迫る
女の心、女の眼 女の立場で眺めた結婚の生態
愛の暴風
明治座

物資愛護・廢品更生
不用品交換即賣会
三日より六日まで 於四階ホール
實用向異服雜貨 掘出し物豐富提供 三日より六日まで 於四階ホール
後援 國民精神總動員京城聯盟 愛國婦人會京城府分會 國防婦人會京城支部
京城 丁子屋

開業廣告
其間內外修理中이옵든바 八月二日부터 面目一新하여 再出發코저하오니 從前에 倍加하여 愛護하여주시옵기를 敬望하옵나이다
朝鮮料理 飮碧亭 電光一八六 電光七五五 白

京城府慶雲町六〇 申眼科醫院 醫學博士 申聖雨 入院治療 電話光二六六五番

創氏廣告 原邊商會

警察官(講義合部全集) 鮮滿警察學會

靑高藥 (고약)

雜穀等의道外搬出 道知事許可가必要

慶南道서一日부터道令發布

【慶南支社發】 경상남도에서는 잡곡(대맥 나맥 소맥 파이맥 연맥 조이대두)의 도내확보를 위하여 오는 중에 도지사의 승인으로 도외반출을 하는것을 팔월일일부터 도지사의 허가가 업스면 도외반출을 못하게하엿다 도에서는 팔월일일부터 잡곡의 도외반출에는도지사에게 품명 수량 생산지 소재지 적출지 사향지 하수인의 씨명 반출지기 반출이유를써서 반출허가원을 제출하여 도지사의 허가를 밧도록하엿스며 또한 도외로부터 반입이 잇슬경우에도 지체업시 도지사에게 계출하기로 되엇다 그리고부윤 군수는 잡곡등의 배급통제상 필요한 사항을 조사하기위하여 잡곡등의 소유자 또는 잡곡등의 매매흥정 그대리를 하는자에대하여 필요한 사항의보고를 명하고 부하직원으로 하여곰 그 [illegible] 정부계정을 검사할수 잇게하엿다

이특별사정에의하여 도외반출을 필요하는 일반외에 도에서는 경남곡물배급통제조합장 [illegible]씨를 잡곡인도 [illegible] 그외에반출할수잇도록 지정하엿다

暴雨中堤防決潰

公州石南里住民不安

【公州】 충남공주지방의 [illegible] 동안 지리한장마끄테 지난이십,오구이하천(石南里川)이 범람하여 [illegible] 석남리(石南里)해수보호,한대(寒代)해 주상공회의 소관두 며기(堤防) 해 [illegible] 제방수축공사가 금춘의 [illegible] 제방이 떠저서 [illegible] 구리하천 제방수축공사가 [illegible] 안니하여 제방이 떠진것으로 시급하게 전기제방수축공사를 하지안니하면 아프로 또홍수가나리면 전기석남오십여호 부락은 위험한 형편에 잇다고 그곳주민은 우려하며 [illegible] 기제방수축공사는 민간의힘으로는도제히불가능하여 당국에대하여 선처를요망한다고한다

咸南道內幹旋勞働者

平均三割(最高六割)이離散

梨坂勞務係主任現場視察談

【咸興支社發】 노동자들의 동태여하는 건설부에잇는 한남도에 잇서서는 가장 주요한문제로서 당국에서는 선두로 신중하게 시찰하고서 금번에 [illegible] 노무계주임은 파가게 말한다

영에주일동안 남부각지로 뿔 아다니면서 각공사장을보앗는데 대 특히노무조정에 문제되고 잇는 압선노동자는 현재알선 수의 약칠할가량이나 머물러 잇서서 [illegible] 어서 [illegible] 사 선두 [illegible] 신선하게 [illegible] 고잇서서 [illegible] 노무조정에 이 [illegible] 한사람 [illegible] 노동자들의 마음의 [illegible]

元山府區劃整理 卅萬圓으로着工

完成은十八年三月頃

【咸南支社發】 지난 유월십사일 상공대신의 승인을 밧은 원산부의 구획정리사업은 다시 이십 팔만삼천원의 예산으로 [illegible] 이들어와 이에 수속의 진행을 마치게되엿다 이구획정리구역은 대화정 영정 왕우리 신흥리 천정(泉町) 행정(幸町) 광석리 등 일부를 [illegible] 지난 공사비는 삼십만원인데 그내역은

道路	一〇八、四四〇圓
排水	四九、四五〇
公園	二一、八〇四
補償	八一、〇〇〇
雜事	四〇、〇〇〇
其他事務費	

暴利取한百貨店

哈市經警이摘發

【哈爾濱】 경제경찰의 질서를 표방하는 [illegible] 묘하게 간단하게 [illegible] 는 악덕상인을 [illegible] 보안과(警察廳保安科經濟係)에서는 [illegible] 어미어 이미 [illegible] 위반사를 [illegible] 가입 [illegible] 한계에 [illegible]

海州港支署 開所式

【黃海支社發】 황해도 [illegible] 해주항의 [illegible]

咸南세멘트配給量 申請量의百分之四

道路工事着手難으로砸地技師上京折衝中

【咸南支社發】 예정하엿든 『세멘트』는 [illegible] 들어오지안어서 [illegible] 남도의 도로공사는 중 [illegible] 에 빠지고잇스며 도당국에서는 [illegible] 금거 증배(增配)를 호소하기위 하여 도로계기사가 상경하여절충에잇다 [illegible] 도 제어기 즉 질철구월의 세멘트 수량으로 신청만대 [illegible] 를 청구하엿는데 배급배정의내시는 겨우 칠천대즉 신청량의 사분의일밧게안되는 [illegible] 을 밧게되엇다 원래 도당국에서는 종래의 근(斤)공사를 고치서 세멘트를 밧우어서 설계를하고서 이 세멘트의 배급이나 다소라도 파가지 하여줄것을 기대하고잇 섯든대 사실배급은 오와가튼 [illegible] 이 [illegible]

富川郡吾丁面에 赤痢病이大猖獗

【金浦】 부천군오정면오쇠리(富平에정기오쇠리와 川郡吾丁面五釗里)일대에는 얼마 전부터 적리병이발생하여 방금 창궐하여 가는중이라는데 이때 [illegible] 서면 송정리(松亭里) [illegible] 점차로만연되어가는중으로 부근 주민들은 일대공황을 느끼는중

沐浴하가小兒溺死

【龍仁】 지난칠월이십구일오후으시경에 연천리(鍊川里)압 내물에서목욕을 인제군내면 미산리 리강한(李康漢)의 장남 리강광 (李光植)이 여러아이들과 목욕하다가그만 빠진것을 양육 음의지성당(光濟堂)의사 김광수 씨에게 응급치료를 바덧다 시간이느즈게로 옹랍 시경 절명되고 마럿다한다

製炭煙氣를冷却 木醋酸製造着手

咸南道製炭傳習所에機械裝置

【咸南支社發】 목탄제조할때에가 마에서나는 연기를 냉각시켜서 목초산(木醋酸)을 제조하는것 은 이미 [illegible] 남도에서는 이것을 실용화 (實用化)시키기위하여 오는무렵 터 개소(開所)되는 제탄전습소 에 그장치를하여서 실지보격적 제조를하기로되엿다

이것은 목탄제조에아무영향을 주지안흐며 또 이제까지 그냥 버려두고잇든 연기를 생각하야 서 제조하는것으로서 이번제조 에 채산이 맛는다고하면 목 탄도 한편에서는 각지에서 시 행하게 될터이며 제조되는 목 초산은 한화가게에 [illegible] 여 하게될것이다 전습소는 함 주군하기천면(咸州郡下岐川面)산 창령(山倉嶺)동유림안에서 개소 하게되는데 도당국에서는 제탄 방청이 결정되어 [illegible]

沐浴하다卒死

【平南支社發】 목욕하다가 충천 을 하여가며 조사중이라한다

黃海道砂糖配給案

一個月一人分六十匁式決定

【黃海支社發】 황해도에서는지금 도내의 사탕배급이 원활치못하 여 일반소비자중의 불평의원난 이적지아니한사실을 조사하고저 서서 이것을 조사해결하고저대 [illegible] 표하엿다

一、소매업자조합원은 사탕의출 납장부를 비치하고 일반소비 자는 각자의인장을 휴대구입 시에사용할것

二、소매업자조합원은 부 군 경찰서의 지도감독하에 일반 소비자에게 사탕을 판매할때 에는 구매자의 종래의소비상 항과 가정상황을 참작하여일 개월육십문 외의분에한도로일 회에 한근이내로할것

三、여관 요리집 음식점등 특 수 수요자에게는 일개월일호 에대하여 갑지(甲地)에는 오 근 병지(丙地)에 십오근으로 하되 일회판매수량을 갑지에 는 십오근 을지에는십근 병 지에는 오근으로할것

四、이상수량은 최고한도를 지 시한것으로 제종의 실생활중 분고려하여 소비절약을 철저 히할것

五、地域區域

甲地 海州府 沙里院邑 兼二浦

邑 延白郡延川面 信川邑 信

川溫泉面 載寧邑 瑞興邑

乙地 右地以外의 郡廳所在地及

延白郡海城面 新幕 安岳郡殷

仁面 松禾郡豐川面 信川郡弓

이라고한다(海州)

農作物被害六十萬圓

浸水家屋百餘戶

洪川지방集中豪雨의水害詳報

【洪川】 지난 이십일일 오후한 시부터 이튿날 오전두시까지 [illegible] 가아 칠수기타 도회가배사실 [illegible] 거저서 피해는 호우된우 [illegible] 양서방에잇는 피해는 상당히 [illegible] 으로 작년도에비교하면 주조량 주조석수는 이만 [illegible] 종예사해은 [illegible] 등 [illegible] 에 주조중이다 [illegible] 하고잇다한다

沙里院酒造組合 定期員과從業員表彰

【沙里院】 사리원주조조합에서는 지난 칠월십오일한시부터 당지사무소에서 단기간사무를 파 간세파장엔파하야 사리원(山 [illegible] 를 개최하엿는데 [illegible]

石塊로때려죽이고 現金을强奪逃走

江陵發電里의强盜事件

【江陵】 지난이십일일 오후구시경 발(江陵郡 [illegible]) 사는 [illegible] 죽이고 [illegible] 사건이생겨서 [illegible] 명이로 [illegible] 에 수사한결과 [illegible] 부산(釜山)에도 [illegible] 주소부정의하 한칠(河漢七)이라고한다

朝鮮商議所 事務協議

【元山】 조선상공회의소 사무협 의회는 원산상공회의소에서 개최 하기로되엿는데 그동안 [illegible] 서 토의하는 [illegible] 의 제의안건이 [illegible] 하고있다고한다

人命救助者 表彰을準備

【木浦】 무안군 [illegible] (務安郡 [illegible]) 사는 [illegible] 이 [illegible] 여 표창하기로 지청하엿다한다

塵芥서二萬圓

大連埠頭서 清掃廢物의 一個月處分金額

【大連】 동양제일을 자랑하는대련부두 (埠頭內)는 매일출 [illegible] 이는 [illegible] 만흔 화물에서 [illegible] 우고 [illegible] 분되는것이 [illegible] 개(個)와 [illegible] 가지로 [illegible] 에서는 매일하치 [illegible] 대하야 [illegible] 의 배분을 [illegible] 보조 [illegible] 각어이만일천이며 [illegible] 표를 [illegible] 다음과가터

一號大豆	約五百袋	約一千八
百圓	麻袋一號大豆	約三十袋
約三百九十圓		
二號大豆	約二百袋	約二千
八百圓	麻袋二號大豆	約七十
袋	約七百七十圓	小豆混大豆

安東省配給의 洋織公定價格發表

【安東】 안동성경제과에서는 양직(洋織)가격공정가격은 금번성경제과에서 [illegible] 하여 [illegible] 하엿다

男子用	一五、八〇公定價
女子用	一〇、一五
同	一五、四五
小人用	一一、二〇

새벽바람 (二)

第二回 中篇小說

金永壽 作

崔木朗 畵

治淋特效

藥劑變換療法의新発見!

治淋特效藥チーユーサイド의出現으로서 醫學界의宿望이든淋疾治療에化學療法의基礎는完成되엿다。大槪二三日間의服用으로서特效가나타나 그동안數萬의完治者를내인것만보아도얼마나그效力이迅速하고的確한가를짐작할수잇다。

그러나 그동안チーユーサイド로서效果不確實이든若干의特異體質患者或은習慣性으로因하여 잘낫지안는慢性淋疾에關해서도 특가든特效藥의硏究에主力해오든中 드디여特性チーユーサイド로써藥劑變換療法의發見에成功하엿다。特性チーユーサイド는特히特異體質或은慢性淋에顯著한效力이잇서 滿洲서뿐아니라 本邦에서도熱狂的歡迎을밧고잇다。東大土肥博士도 이것을가르처 藥劑變換療法의原則이라고하야 淋疾療法의大完成을公表하엿다

株式會社 柳韓洋行

京城・大連・米國羅府・天津・台北

包裝 24錠 (全國有名藥房取寶)

治淋特效藥 チーユーサイド

特異体質用 特性 チーユーサイド

効果本位

GZ-40.6

精力强進劑 蔘茸トニク

體精力의增進에!

全國藥店 베-파드藥店에잇슴

製造發賣元 京城鍾路二丁目 蔘茸製藥株式會社

發賣元 京城本町四丁目 株式會社 木村藥房

國民保健

世界的新發見인 몸이나느强壯

肥滿丸

肥滿丸의特效

三四日服用하면뒤十日以上服用한壯健한精力이는 되는新藥

藥價 週間分 二十錢 十日分 一圓

安心하고 장기服用하는 것이 定評

本舖 國民體育會

振替京城二三〇番

完成された新時代のポマード

金鶴ポマード

本舖 株式會社 野村商店

對外貿易大逆調

輸出貿易最盛期에도不拘코

入超計七百七十萬圓

財務局調査에依하면 七月中에잇어서의朝鮮對外貿易은

輸出 一千八百十六萬圓
輸入 二千百五十七萬圓
合計 三千九百七十四萬圓
入超 三百四十萬圓

으로 前年同月에比하여 輸出은 入百二十四萬圓의減少 輸入은 八百四十八萬圓의減少로서 合計에잇어서는 ... 이엇다

그리고 一月以來累計額은

輸出 一億一千五百六十八萬圓
輸入 一億三千三百四十一萬圓
合計 二億五千九百十萬圓
入超 七百七十三萬圓

七月中及一月以來累計貿易額

七月圓域輸出

近來의不況

第三國輸出月額

事變以來의巨額

一月以來輸出十八割二分增

米穀統制新樞軸

根本恒久對策講究코자

對策調查委員會創設

總督府에서는 今秋以降의 米穀統制에 對하여 過去의 對策에 拘泥치안코 根本的이고 恒久的인 對策을 講究키로 決定하엿는데 ...

生糸와他纖維混織

國內用生糸 需要增大를 企圖

生糸用途에新分野開拓

青果物配給

統制協議會

鰮油販賣價格

一割五分引上!

芝浦製糖工場

九月부터閉鎖

村上朝運社長赴連

日本製鐵原料

統制會社創立

農事改良資金에

農藥品追加貸出

鐵道運輸成績

朝鮮殖産債券

發行條件發表

錯酸系統手利用

內地資本家進出

市俄古小麥況

朝鮮海峽輸送力

擴充對策協議會

滿洲中央銀行決算

蔬菜作付段別及收穫高

各道果樹本數及生產高

株式

現物高로 一强調

今日의市勢

實物前場賣買市勢

現物氣配一齊高

重工業株活況顯著

橫濱淸算市況

海外經濟一日

大株立會一部變更

東京國債

金利手形交換

銀行券一日

對外爲替

綿布

棉花

生糸

鰮油粕·麥粉

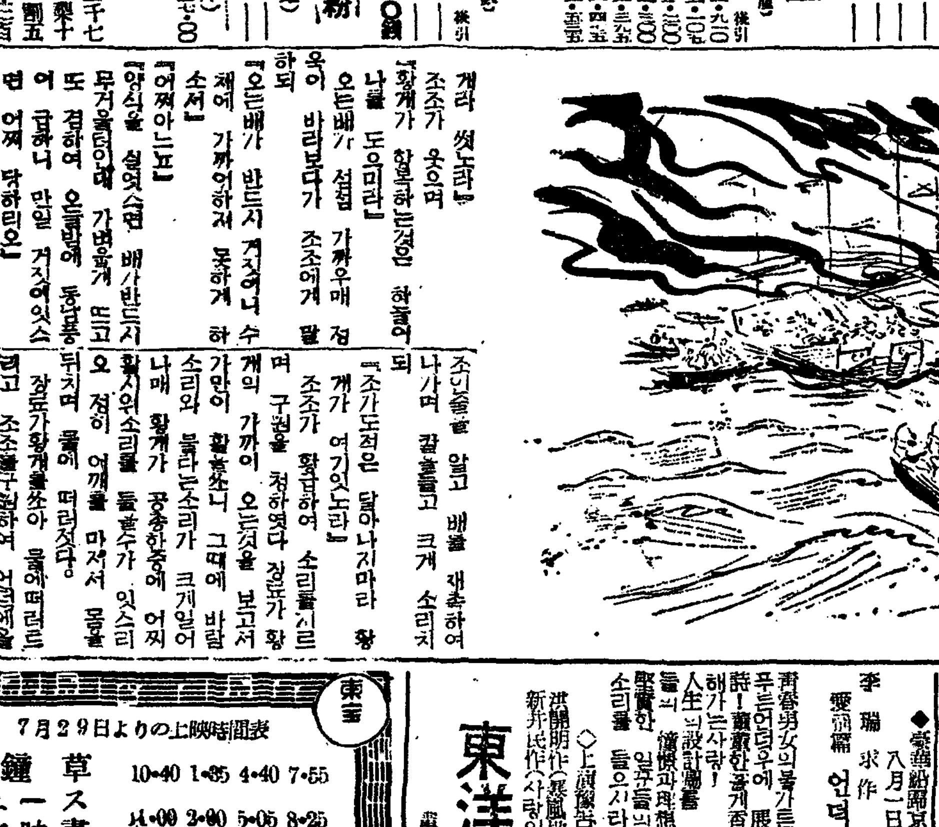

三國志 【273】

韓雲譯 熊龍超畫

赤壁大戰(三)

鄭運得取引店 京城府 電話②2601番

劇團高協 九月公演豫告 北鎭開拓 優美館近處 海燕

若草東寶 7月29日よりの上映時間表 釣鐘草 10·40 1·35 4·40 7·55 ニュース 11·00 2·00 5·05 8·25 文化映畫 嵐に咲く花 12·35 3·25 6·30 9·50 (冷房裝置完成)

東洋劇場 李瑞求作 언덕우의幸福

和信映畫館 1 大日本ニュース 2 ブルースの歌 3 アサヒ・ホームラブ 4 歐洲戰亂ト 5 猫ジャ猫ジャ 6 トーキー名曲 7 パラマウント 8 世界二十五年史 列國海軍

優美館 俺が法律だ 荒野の巨人 快男兒

京城寶塚劇場 7月31日ヨリ8月6日マデ 日本ニュース 鞍馬天狗捕はる パラマウントニュース 12·10 3·35 7·05 落下傘部隊 10·20 1·45 5·10 8·40

第一劇場 昇龍 日本晴れ 白蘭の歌

大陸劇場 2日ヨリ 乙女の湖 10·30 信子 12·08 3·20 6·50 乙女の湖 1·42 4·56 8·26

新富座 薔花紅蓮傳 漢江 お靜禮三

明治座 28日(日曜日)時間表 ニュース 12·54 3·59 7·05 家庭教師 10·00 1·04 4·09 7·15 恐喝 11·29 2·34 5·39 8·45 29日ヨリ(愛染かつら)改組

朝鮮名人傳 (全三卷) 定價每卷一圓三〇錢 朝光社發行

京劇 女性本願 親子鳥